2020　森山聖徳保育園

うんどうかい

小さな生き物の運動会　～今できること～

日時：10月19日(月)　9:30～10:30　0・1歳児
10月21日(水)　9:30～10:30　2・3歳児
10月23日(金)14:00～16:00　4・5歳児

予備日:26日(月)or27日(火)

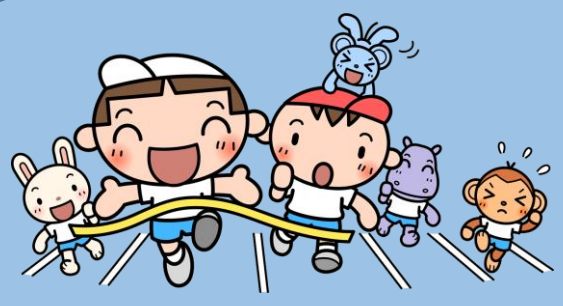

場所：森山聖徳保育園　園庭

主催：森山津聖徳保育園　0294-52-0774

URL　http://www.syoutoku.or.jp
E-mail　morisyo@aqua.ocn.ne.jp

※各所消毒やマスク着用など、新型コロナウイルス対策を行ない、小集団に分けて実施いたします。